

PLANTA BAIXA – LEVANTAMENTO  
ESCALA 1:75

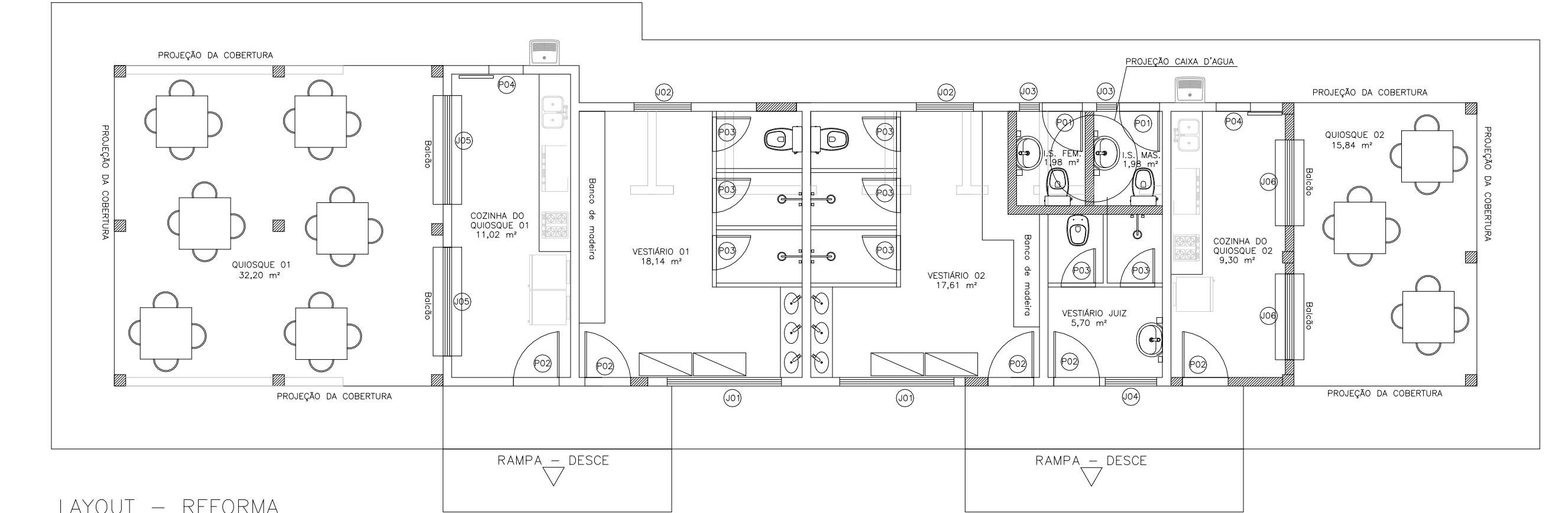

LAYOUT – REFORMA  
ESCALA 1:75

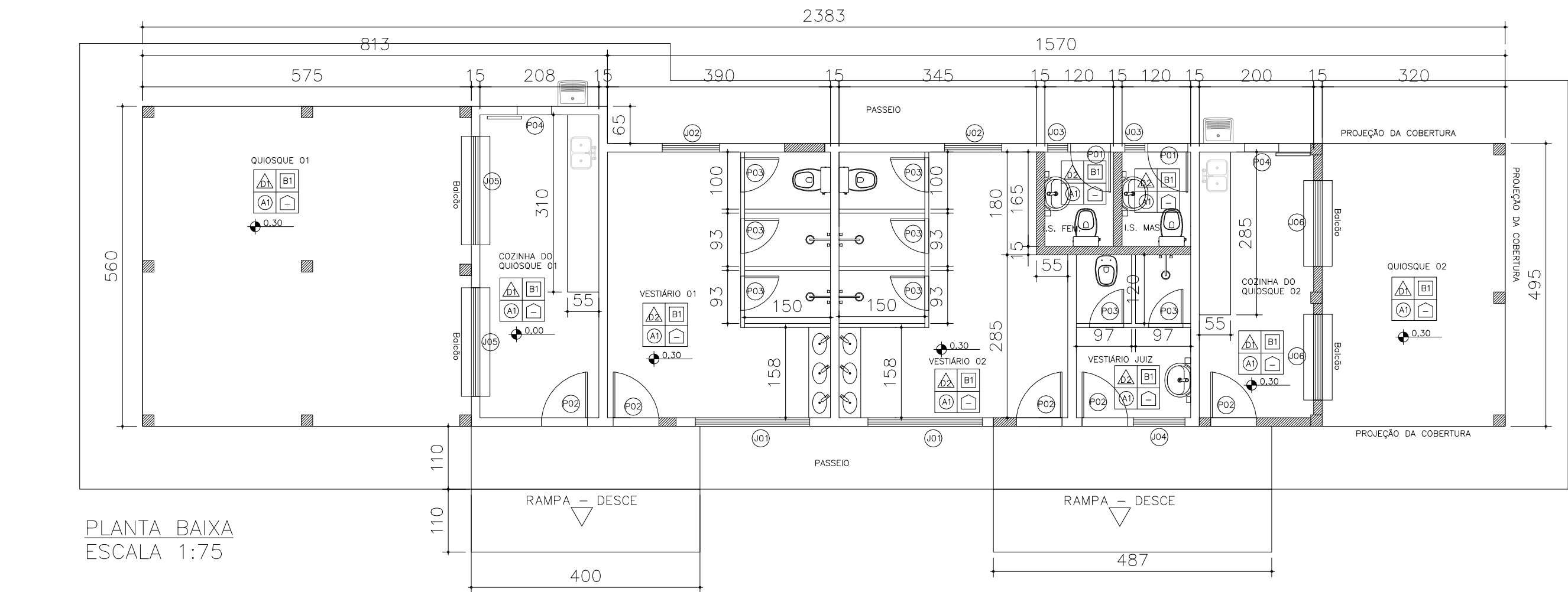

PLANTA BAIXA  
ESCALA 1:75

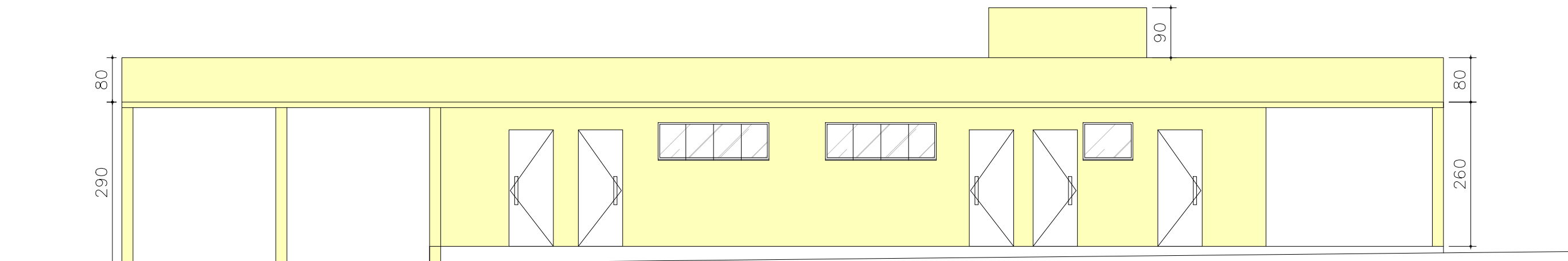

FACHADA FRONTAL  
ESCALA 1:75



DIAGRAMA DE COBERTURA  
ESCALA 1:75

QUADRO DE ESQUADRIAS					
COD.	LARGURA PAREDE	QNT.	MATERIAL	ACABAMENTO	DESCRIÇÃO
J01	100 x 70 155	02	METALON	PINTURA ESMALTE	JANELA BASCULANTE DE METALON COM VIDRO INCOLOR MM COM PEL. JATEADA
J02	100 x 70 155	02	METALON	PINTURA ESMALTE	JANELA BASCULANTE DE METALON COM VIDRO INCOLOR MM COM PEL. JATEADA
J03	100 x 70 155	02	METALON	PINTURA ESMALTE	JANELA BASCULANTE DE METALON COM VIDRO INCOLOR MM COM PEL. JATEADA
J04	100 x 70 155	01	METALON	PINTURA ESMALTE	JANELA BASCULANTE DE METALON COM VIDRO INCOLOR MM COM PEL. JATEADA
J05	180 x 140 120	02	METALON	PINTURA ESMALTE	JANELA COM BALCÃO E PORTA DE ENROLAR DE FERRO
J06	150 x 140 120	02	METALON	PINTURA ESMALTE	JANELA COM BALCÃO E PORTA DE ENROLAR DE FERRO
P01	70 x 210	02	METALON	PINTURA ESMALTE	PORTA METÁLICA, TIPO DE ABRIR, COM UMA (1) FOLHA, EM CHAPA GALVANIZADA LAMBRIL
P02	80 x 210	05	METALON	PINTURA ESMALTE	PORTA METÁLICA, TIPO DE ABRIR, COM UMA (1) FOLHA, EM CHAPA GALVANIZADA LAMBRIL
P03	60 x 180	08	METALON	PINTURA ESMALTE	PORTA METÁLICA, TIPO DE ABRIR, COM UMA (1) FOLHA, EM CHAPA GALVANIZADA LAMBRIL
P04	60 x 210	02	METALON	PINTURA ESMALTE	PORTA METÁLICA, TIPO DE CORRER, COM UMA (1) FOLHA, EM CHAPA GALVANIZADA LAMBRIL

QUADRO DE ESPECIFICAÇÃO DE ACABAMENTO		PAREDE	TETOS
		PISO	RODAPE
PISO	PISO EM CIMENTO NATADO, ACABAMENTO QUEBRADO, MODULAÇÃO DE 60X60CM, INCLUSIVE JANTA PLÁSTICA		
TETO	PINTURA COM TINTA ACRÍLICA BRANCA, COR BRANCA, REF. TINTA SUVINIL, OU EQUIVALENTE.		
PAREDE INTERNA	PINTURA ACRÍLICA ACETINADA, REF. SUVINIL, OU EQUIVALENTE		
D1	PAREDE REVESTIDA EM CERÂMICA 20X20cm, ELIANE, FORMA WHITE MATE COM 3mm DE REJANTE, NA COR BRANCA OU EQUIVALENTE ATÉ A ALTURA DE 180 cm.		
PAREDE EXTERNA	PAREDE COM TEXTURA GRAFIATO COM TINTA FOSCA, REF. TINTA SUVINIL, OU EQUIVALENTE, CONFORME INDICADO NA FACHADA.		

- LEGENDA
- ALVENARIA EXISTENTE
  - ALVENARIA A DEMOLIR
  - ALVENARIA A CONSTRUIR

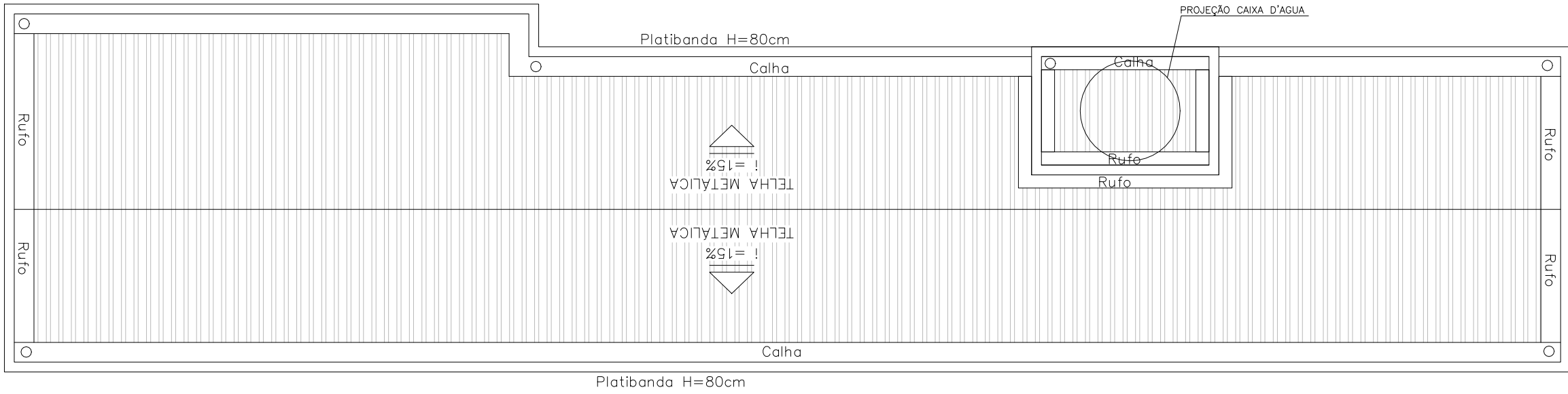
NOTAS:

1—CONFERIR MEDIDAS NO LOCAL.

2—COTAS EM CENTÍMETROS.

PREFEITURA MUNICIPAL DE QUELUZITO	
SECRETARIA DE ESPORTES	
VESTIÁRIO DO CAMPO DE OLARIA	
ENDEREÇO:	
CAMPO DE OLARIA - ZONA RURAL - QUELUZITO/MG	
RESPONSÁVEL DO ESTABELECIMENTO	
PREFEITURA MUNICIPAL DE QUELUZITO	
RESPONSÁVEL TÉCNICO PELO PROJETO:	
DENEZ OLIVEIRA BEJAR	
CREA-MG: 89.511/D	
PROJETO DE REFORMA DO VESTIÁRIO DO CAMPO DE OLARIA	
ARQUITETURA	
LAYOUT, PLANTA BAIXA, FACHADA E OUTROS	
01/01	
ARQUIVO:	
DATA: 09/2022	
ESCALA INDICADA	